



ESTADO DE SITUACIÓN DE EMERGENCIAS

UNIDAD DE GESTION DE RIESGO DE DESASTRES MUNICIPALIDAD DE CURANILAHUE



EL EVENTO

Un sistema frontal, el cual se desarrolla en forma de “Río Atmosférico” lo cual quiere decir una acumulación de precipitaciones continua en forma lineal, que ingresa al continente por el golfo de Arauco y cuyo centro de precipitación corresponde en parte a Curanilahue.



EL EVENTO

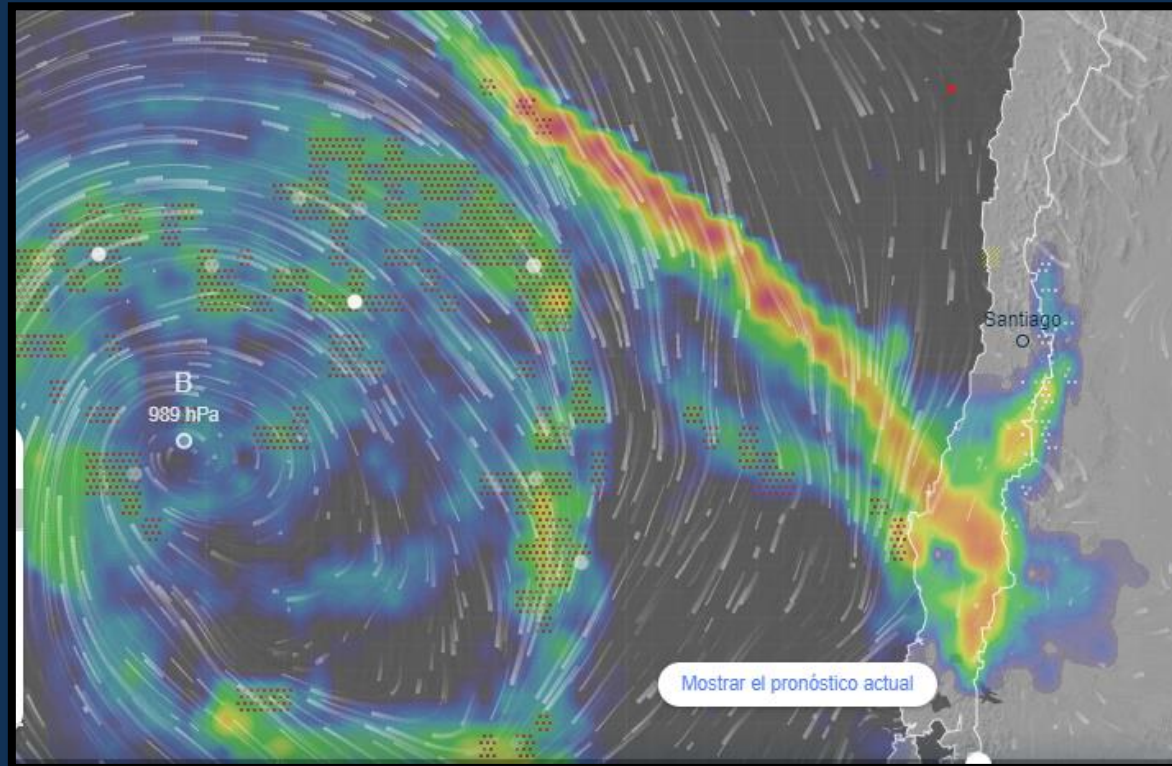



EL EVENTO

Los días previos al desborde del miércoles 12, los caudales alcanzaron umbrales de interés, los cuales se mantuvieron a la baja durante la madrugada del miércoles 12.

La abundante precipitación durante la mañana alcanzo los 75 mm en 10 horas desde las 6am, lo cual aumento los caudales del Rio Curanilahue ha 196m³/S con un peak de altura de 5,3metros. Para el estero plegarias el peak 3,32 metros y 75m³/s.



Nro.	Fecha-Hora de Medición	Curanilahue Nivel de Agua (m)Max	Curanilahue Pptación Acum. (mm)Max	Curanilahue Pptación diaria	Curanilahue Caudal (m3/seg)Max	Curanilahue Pptación Instantánea (mm)Max
1	07-06-2024	2.400	587,200	55.000	32.717	0.100
2	08-06-2024	2.680	642,000	54.800	45.231	5.900
3	09-06-2024	2.650	654,000	12.000	44.039	3.600
4	10-06-2024	3.340	729,500	75.500	74.346	4.700
5	11-06-2024	3.870	829,500	100.000	101.847	4.400
6	12-06-2024	5.300	939,900	110.400	194.350	5.800
7	13-06-2024	4.720	966,200	26.300	153.613	4.500
8	14-06-2024	4.020	983,800	17.600	110.297	7.200
9	15-06-2024	3.670	989,400	5.600	91.039	4.400
10	16-06-2024	3.270	989,700	300	70.989	0.200
11	17-06-2024	3.430	1.033,400	43.700	78.758	6.400
12	18-06-2024	3.100	1.048,300	14.900	63.097	3.000
13	19-06-2024	2.960	1.053,000	4.700	56.887	1.500
14	20-06-2024	4.260	1.153,700	100.700	124.425	7.700
15	21-06-2024	3.710	1.186,100	32.400	93.158	4.300
16	22-06-2024	3.400	1.191,200	5.100	77.272	2.100
17	23-06-2024	3.110	1.191,400	200	63.553	0.100
18	24-06-2024	2.950	1.191,500	100	56.450	0.100
19	25-06-2024	2.840	1.191,500	0	51.766	0.000

659.300 Total precipitación



Afectación 20 junio
4,26 metros de altura

Leyenda
Afectación jueves 20

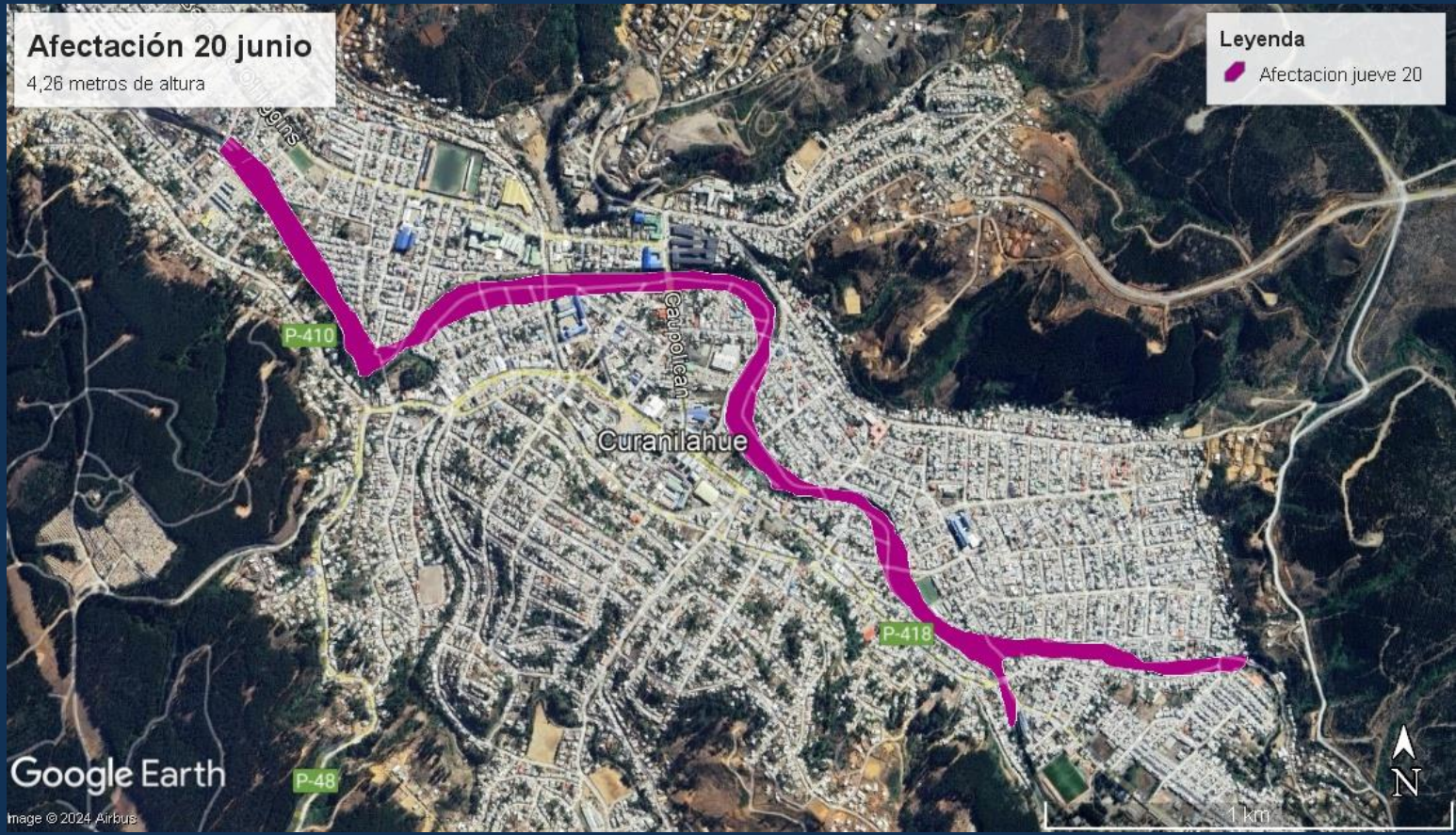

Google Earth
Image © 2024 Airbus



PLANIFICACIÓN

Estimación de viviendas 2.000.

Afectados estimados por cuadros censales 5.000

Los equipos municipales se distribuyen en 13 zonas, mas una de campamentos y rural. Se levanto afectación zonal y de la misma manera se entregaron ayudas.





PLANIFICACIÓN

COGRID

- 1 COGRID PREVENTIVO 07 DE JUNIO 2024
- 1 COGRID RESPUESTA 11 JUNIO 2024
- 1 COGRID RESPUESTA 12 JUNIO 2024
- 1 COGRID RESPUESTA 14 JUNIO 2024 (SS)
- 1 COGRID RESPUESTA 17 JUNIO 2024
- 1 COGRID RESPUESTA 20 JUNIO 2024





Se han levantado 31 Alfas a la fecha desde los preventivos numero 11, hoy 42.

Estado ALFA		
N°	Requerimientos	Estado
15	Apoyo FFAA y activación protocolo de alimentación albergue	Listo
16	Protocolo albergue JUNAEB	Listo
17	Extension protocolo JUNAEB	Listo
18	Kit varios y accesorios de proteccion para trabajos en agua	Listo
19	6 camiones hidrolimpiador, 5 ampliroll, 3 retroexcavadoras.	Listo
20	6 Camiones aljibes 10 m3 para abastecer a la comuna.	Listo
21	5 camiones aljibes y 5 estanques, colico norte, 20.000 litros diarios	Listo
22	3 camiones aljibes y 3 estanque para sector rural, 12.000 litros diarios	Listo
23	Motoniveladora, rodillo, 1000 cubos de estabilizado, 60 m3 de arena.	Pendiente
24	Bobina polietileno, kit de varios	Listo
25	1000 sacos de carbón	Listo
26	Materiales y kit varios	Listo
27	Kit aseo personal y kit camas	Listo
28	Servicio sanitización 1000 viviendas	Pendiente
29	Informe evaluación técnica sectorial por parte de SERNAGEOMIN.	Listo
30	Alimentacion y Pañales	Listo
31	Servicio limpia fosa 3 de 8 a 10 m3 y uno 4m3, estimado de 580m3	Pendiente
32	50 carretillas	Listo
33	incendio sin requerimiento	
34	2000 l Petroleo, 40 cilindro gas 15, 200m3 enrocado, retroexcavadora	Pendiente
35	Extension protocolo JUNAEB	Listo
36	250Kit de alimentacion, 250 kit aseo,300colchones y 1000 sacos de carbon	En camino
37	1 excavadora y 1 retroexcavadora	Pendiente
38	Extensión ALFA 19	Listo



PLANIFICACIÓN

FIBE: 1224

AFECTACIÓN:

458	VIVIENDAS MUY AFECTADAS
16	VIVIENDAS DESTRUIDAS
457	VIVIENDAS MEDIANAMENTE AFECTADAS
248	POCO AFECTADAS
45	NO AFECTADAS.

ALERTA

CICLO DEL
MANEJO DEL
RIESGO

**REHABILITACIÓN
RECUPERACIÓN**

- ◀ CAPACIDADES
- ◀ ACOMPAÑAMIENTO INTEGRAL
- ◀ APOYOS



ESTADO DE EMERGENCIA

**ACCIONAR
CONJUNTO**

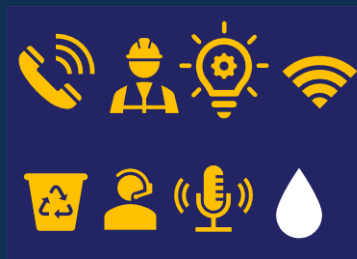

*Seguridad
bienestar, calidad
de vida y
desarrollo
sostenible*





PLANIFICACIÓN INTEGRAL

Gestión del riesgo = Gestión del desarrollo



DIMENSIONES DEL DESARROLLO LOCAL SOSTENIBLE

ESTADO SITUACION EMERGENCIA COMUNAL



UNIDAD DE GESTION DE RIESGO DE DESASTRES MUNICIPALIDAD DE CURANILAHUE